



COMUNE DI BUSNAGO

Provincia di Monza e della Brianza

Ufficio Servizi Sociali e Case

ASSEGNO MATERNITA' 2026

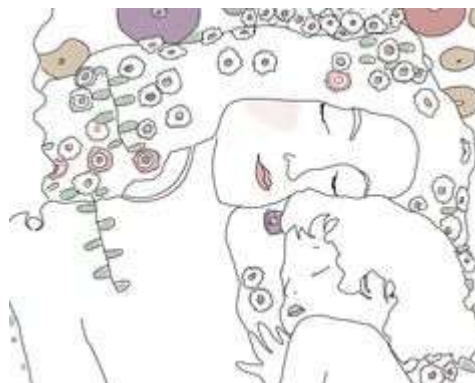

COS'E':

Un contributo economico, concesso dal Comune e erogato dall'INPS alla mamma naturale, preadottiva o adottiva di un figlio/a iscritto/a sul proprio stato di famiglia ed effettivamente convivente con la stessa.

CHI PUO' PRESENTARE LA RICHIESTA:

La madre o, in situazioni specifiche, altri soggetti.

REQUISITI:

- ≈ residenza nel territorio dello Stato al momento della nascita o al momento dell'ingresso nella propria famiglia anagrafica in caso di affidamento preadottivo o adozione
- ≈ residenza nel Comune di Busnago al momento della presentazione della richiesta
- ≈ valore dell'indicatore della situazione economica **ISEE** non superiore, per il 2026, ad **€ 20.668,26**.
- ≈ cittadinanza italiana, comunitaria o extracomunitaria (in possesso di regolare carta di soggiorno)
- ≈ non aver beneficiato di un trattamento economico o previdenziale per maternità erogato dall'INPS o dal datore di lavoro oppure aver ricevuto una tutela economica della maternità di importo inferiore al valore dell'assegno di maternità (in tal caso l'assegno spetta per la differenza tra i due importi)
- ≈ nel caso di affidamenti preadottivi e adozioni, il minore, se italiano/a non deve superare i 6 anni di età e, se straniero/a, i 18 anni di età.

IMPORTO:

- ≈ per il 2026 l'assegno ammonta a € 413,10 mensili e viene erogato per 5 mesi (quindi per complessivi **€ 2.065,50**).

DOVE E QUANDO PRESENTARE LA DOMANDA:

- ≈ il modulo e l'informativa completa per la richiesta dell'assegno sono disponibili presso l'Ufficio Servizi Sociali del Comune o sul sito del Comune nella sezione Modulistica Ufficio Servizi Sociali
- ≈ la richiesta deve essere presentata all'Ufficio Protocollo Comunale **entro 6 mesi** dalla nascita del figlio o dalla data di ingresso del minore nella famiglia.

Ufficio Servizi Sociali:

tel. 0396825035 - e-mail: servizisociali@comune.busnago.mb.it
www.comune.busnago.mb.it